

MAN Rescue. Notbedienung für Rolladenantriebe.

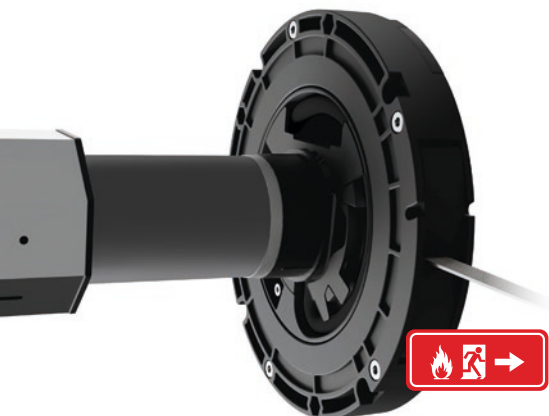

Made in Germany

www.selve.de



selve

Was ist das MAN Rescue Notbediensystem?

Das MAN Rescue Notbediensystem ist ein spezielles Motorlager für Rollladenantriebe, welches ermöglicht, einen elektrisch angetriebenen Rollladen bei einem Notfall mit Stromausfall sehr einfach und schnell per Gurt zu öffnen, um den 2. Flucht- und Rettungsweg frei zu machen.

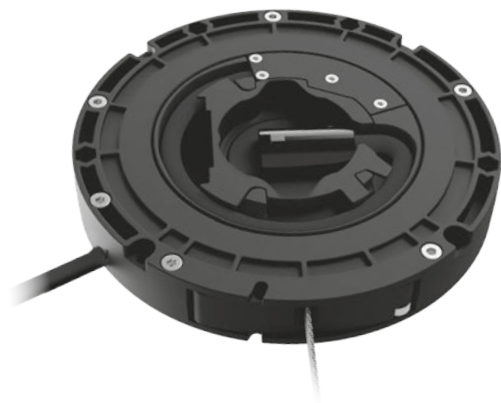

In welcher Situation kann MAN Rescue zum Lebensretter werden?

Ein Brand oder Rauch macht den 1. Flucht- und Rettungsweg unpassierbar. Alle Rollläden vor den Fenstern sind mit elektrischen Rollladenantrieben ausgestattet und (nachts) geschlossen. Der Strom fällt aus oder der Rollladenschalter/Sender ist nicht erreichbar. Der 2. Flucht- und Rettungsweg ist nun ebenfalls nicht passierbar. Die Bewohner sitzen in der Falle. Ist ein Rollladen jedoch mit MAN Rescue ausgestattet, kann der Rollladen blitzschnell manuell geöffnet werden und der Weg nach draußen ist frei.



Wie funktioniert MAN Rescue?

Anstelle eines herkömmlichen Antriebslagers wird MAN Rescue eingesetzt. Empfohlen wird der Einsatz von SELVE-Antrieben SE Pro, SEE oder SE Plus. MAN Rescue kann in alle Arten von Rollladenkästen eingebaut werden, im Neubau wie auch im Zuge einer Modernisierung.

Der Gurt für die Notbedienung wird mit einem Clip in Bedienhöhe am Fensterrahmen oder an der Wand befestigt.

Im Normalbetrieb verfügt der verbaute Rollladenantrieb über alle Standardfunktionen zum Schutz der Rollladenanlage (Hinderniserkennung, Überlastschutz etc.). Zusätzlich ermöglicht MAN Rescue eine händische Notöffnung des Rollladens per Gurt.

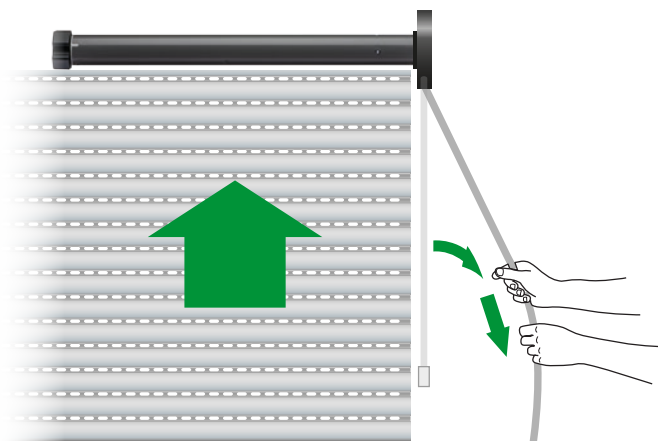



Was bietet MAN Rescue dem Anwender?

Notöffnungsgeschwindigkeit

Die Notbedienung erfolgt extrem schnell, was in einem Notfall sehr wichtig sein kann. MAN Rescue ist also eine Lösung, die den alternativen Nothandkurbel- oder Akku-Lösungen überlegen ist.

Durchgängigkeit

In einem Gebäude kann durchgängig der gleiche Antriebstyp eingesetzt werden – einzelne Rollläden werden zusätzlich mit MAN Rescue ausgestattet und lassen damit einen weiteren Flucht- und Rettungsweg entstehen.

Intuitive Gurtbedienung

Die Rollladenbedienung mit einem Gurtwickler ist allgemein bekannt, dadurch erfolgt die Bedienung selbsterklärend und intuitiv.

Einfaches Zurücksetzen

Nach einer Notbedienung erfolgt das Zurücksetzen in den Normalbetrieb völlig unkompliziert vom Bediener selbst.



Unauffälliges Bedienelement

Es ist nur ein 10 mm breiter Rollladengurt sichtbar, der mit einem Clip in gut erreichbarer Bedienhöhe am Fenster- rahmen oder an der Wand platziert wird.

Einfache Montage

Es ist keine zusätzlich Elektroinstallation notwendig, auch sonst sind keine Spezialkenntnisse gefordert.

Wartungsfrei

Das System ist wartungsfrei. Da das System rein mechanisch funktioniert, ist die Bediensicherheit zu jedem Zeitpunkt gegeben.

MAN Rescue – der Film.

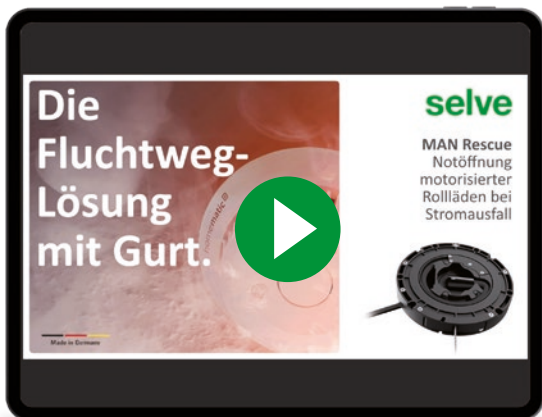

Einscannen und die einzigartigen Funktionen des MAN Rescue im Video ansehen.

www.selve.de/manrescue

Ihr Fachhändler

226128 PR.D 02.2023 3.000